COL·LEGI D'APARELLADORS, ARQUITECTES TÈCNICS
I ENGINYERS D'EDIFICACIÓ DE BARCELONA

GUIA

per crear Projectes amb marcadors

Barcelona, 21 de gener de 2011

Creació del Projecte en PDF:

Programa:

Es necessari disposar de l'***Adobe Acrobat Standard 8*** ó l'***Adobe Acrobat Professional***.

Un cop redactat i finalitzat el Projecte en word, l'hem de convertir a pdf.

Per convertir l'arxiu a "pdf", seleccionem l'opció "Archivo/Imprimir" i ens apareix el quadre de diàleg d'impressió.

De la llista d'impressores, seleccionem l'Adobe PDF. Una vegada seleccionada, imprimim.

Ens demanarà la ruta per guardar-ho i es genera un arxiu PDF.

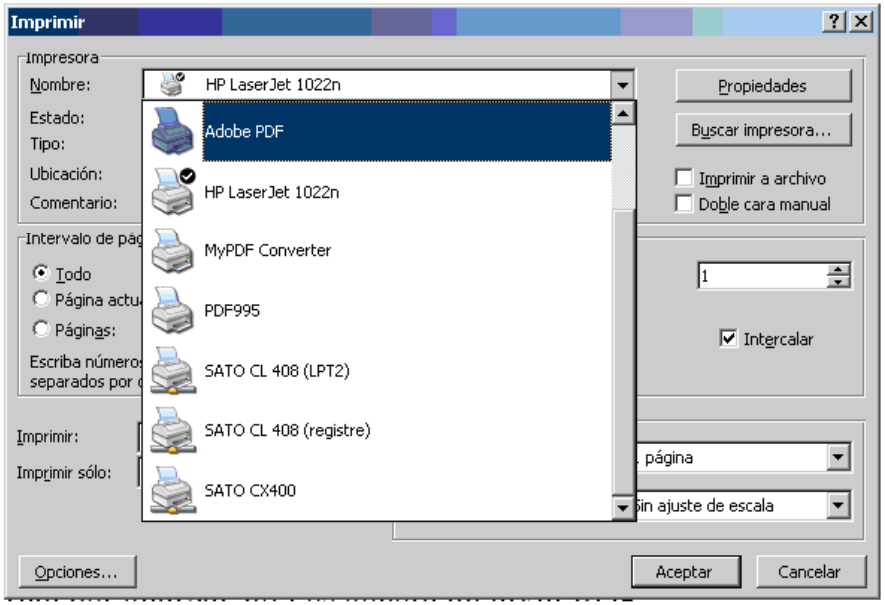

Guia per crear projectes amb marcadors

Primer heu de descarregar els marcadors del link corresponent i guardar-los a l'escriptori.

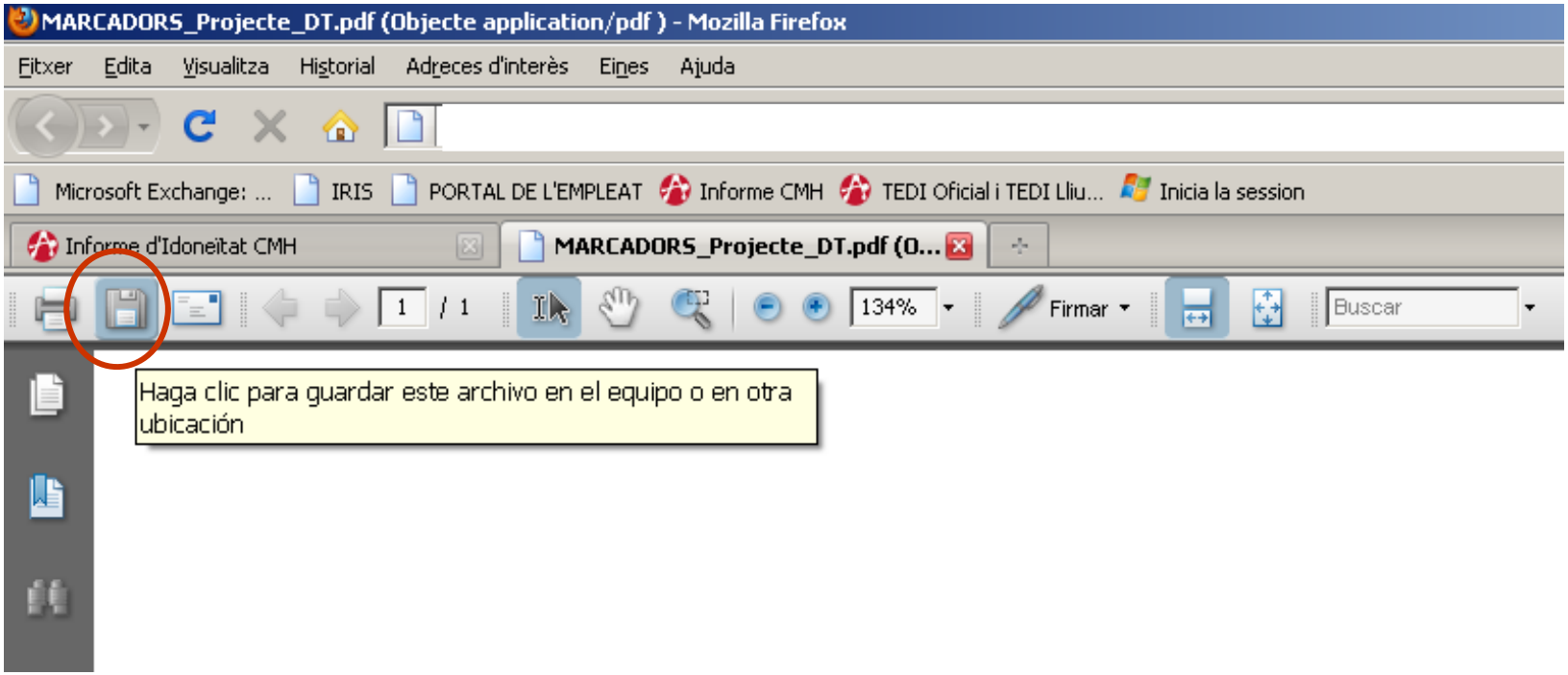

Guia per crear projectes amb marcadors

Un cop el tenim a l'escriptori, l'obrim amb l'*Adobe Acrobat Standard 8* ó l'*Adobe Acrobat Professional*.

Per comprovar que l'hem obert amb el programa correcte mirem la part superior de l'esquerra de la pantalla i hauria de posar:

- Adobe Acrobat Standard

- Adobe Acrobat Professional

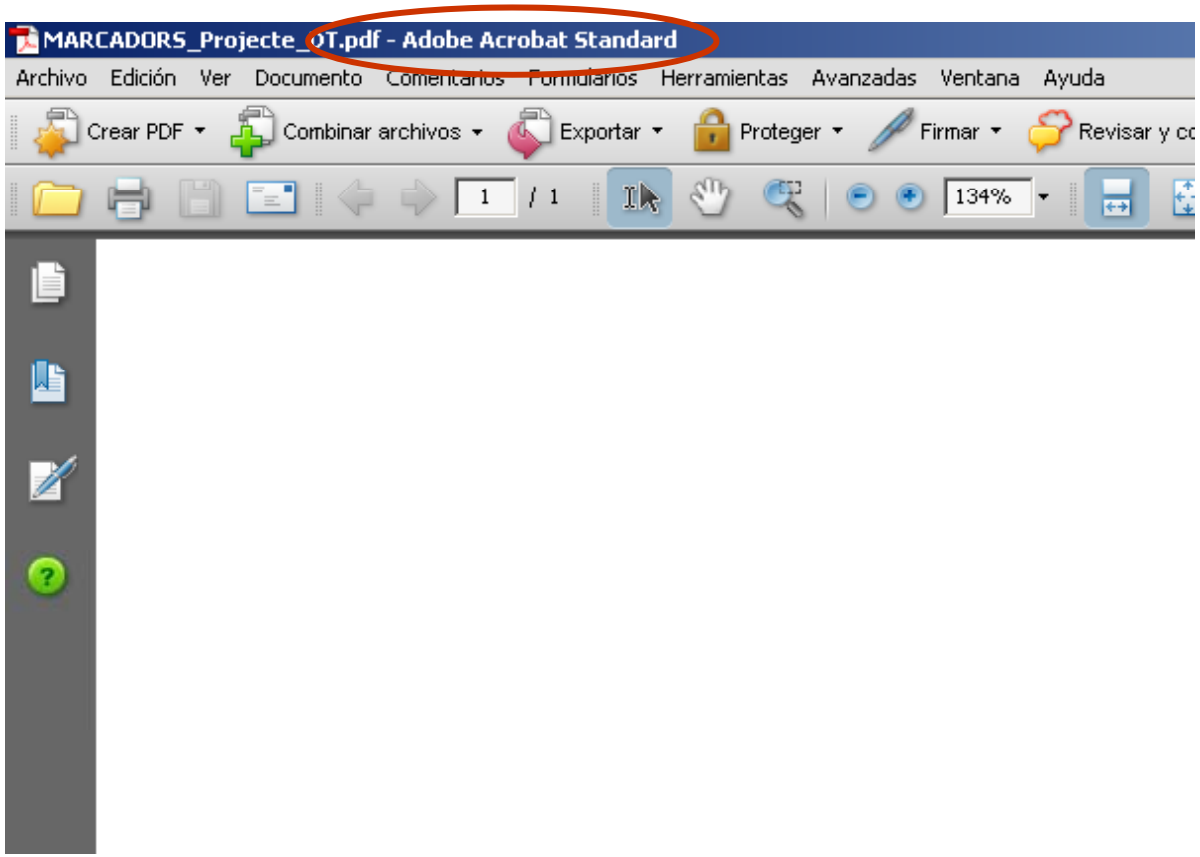

Guia per crear projectes amb marcadors

El pdf dels marcadors, sortirà en blanc.

Per veure els marcadors, hem de clicar aquesta icona.

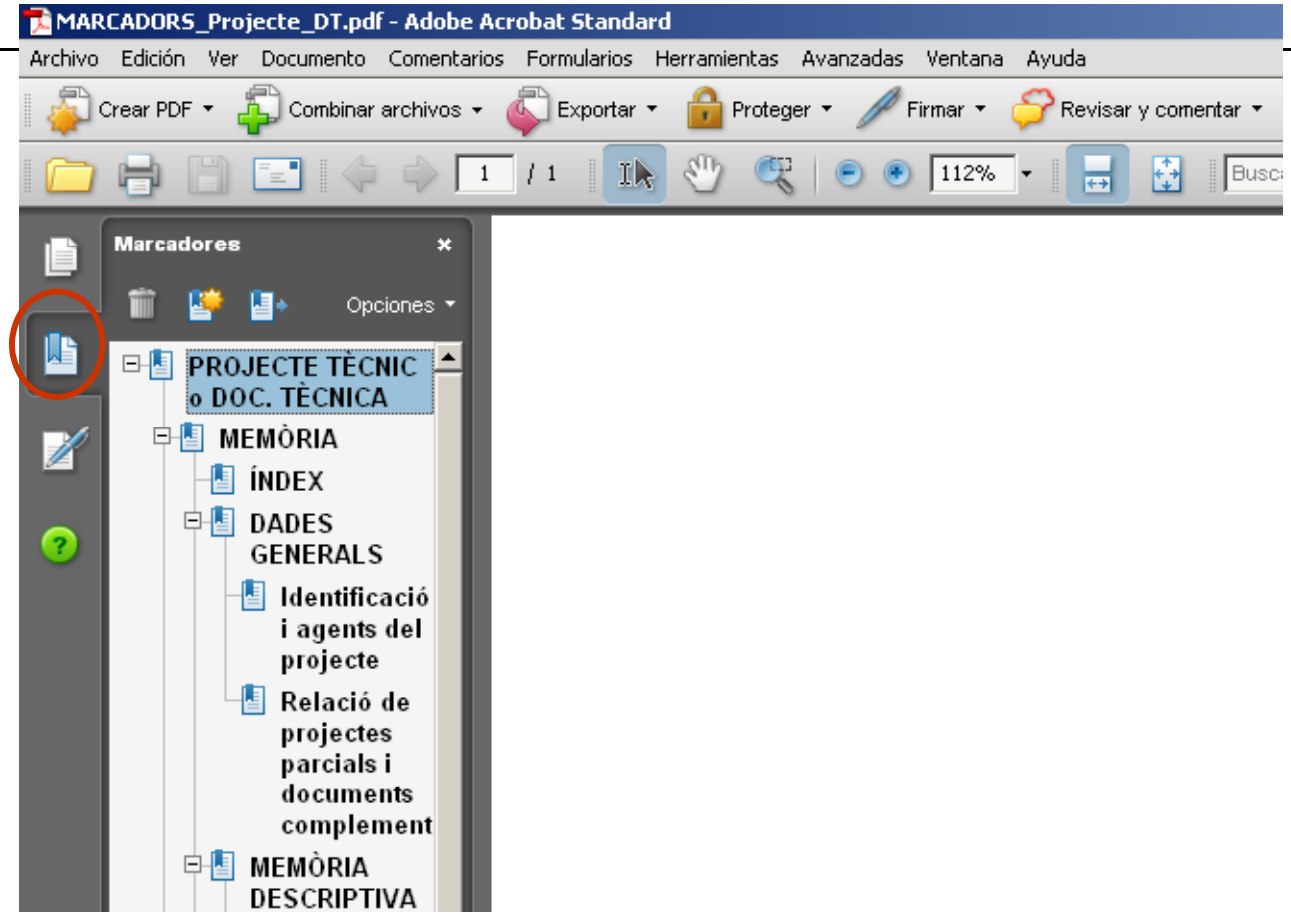

Guia per crear projectes amb marcadors

Seguidament, s'hauran d'adjuntar, tots els documents que formaran part del Projecte final.

Clicar a "*Combinar archivos*" i fer la recerca dels arxius que volem associar.

Aquest arxius, han d'estar en format pdf.

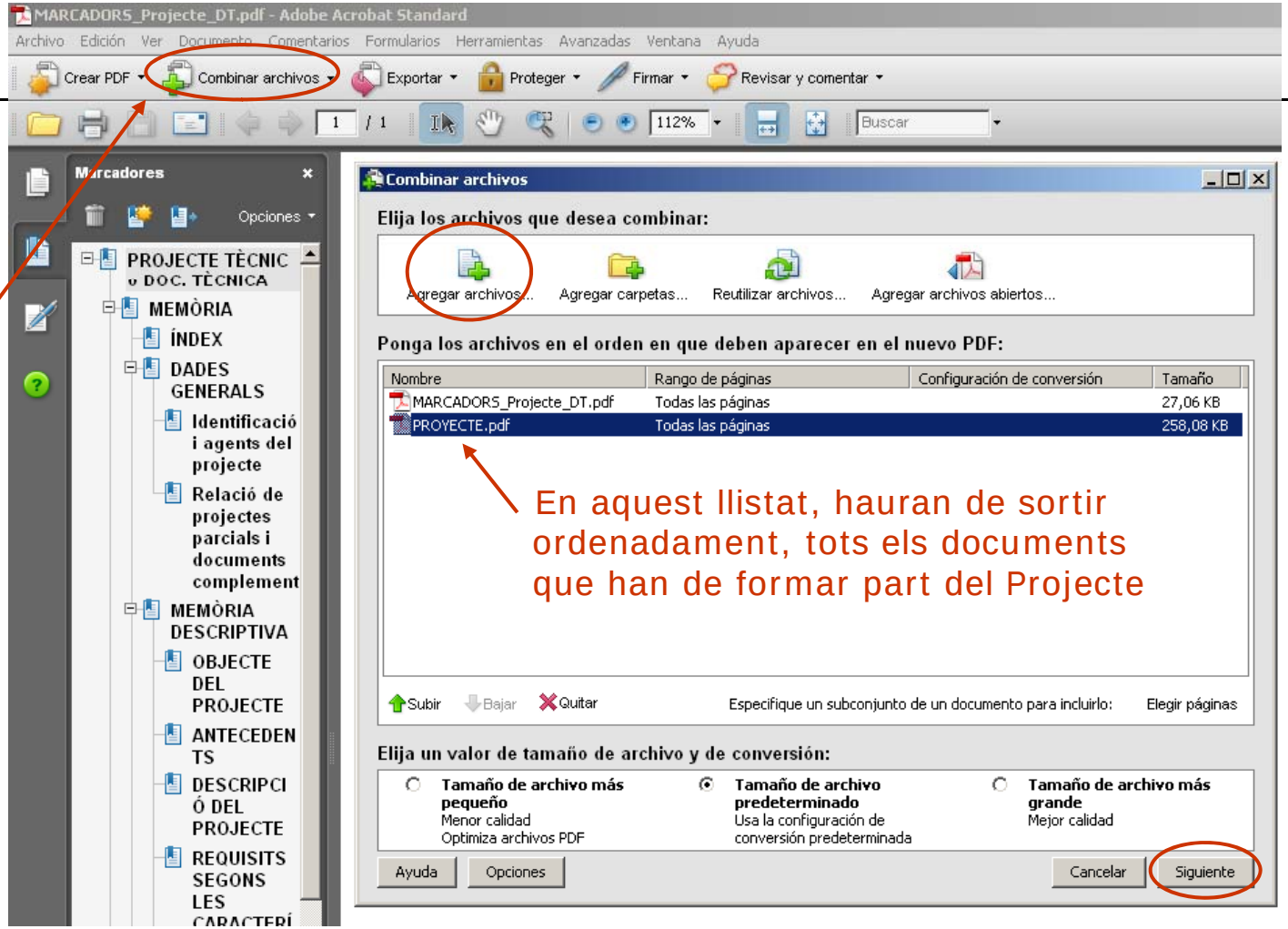

En aquest llistat, hauran de sortir ordenadament, tots els documents que han de formar part del Projecte

Guia per crear projectes amb marcadors

Una vegada tenim tots els documents, cliquem “Crear”.

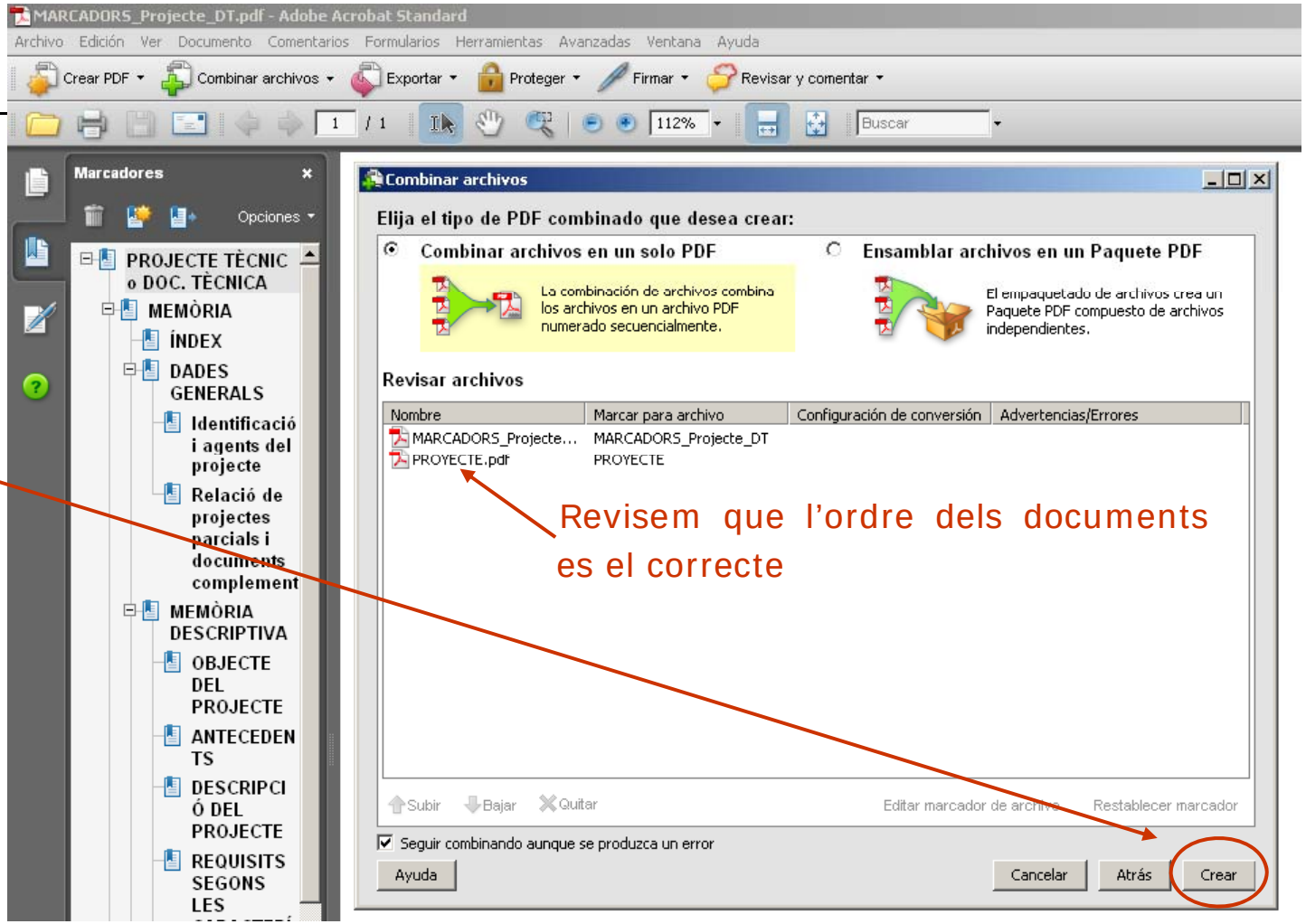

Revisem que l’ordre dels documents es el correcte

Guia per crear projectes amb marcadors

Una vegada finalitzat el procés de creació, fem clic a “Guardar”

El programa demanarà la ruta per guardar-ho.

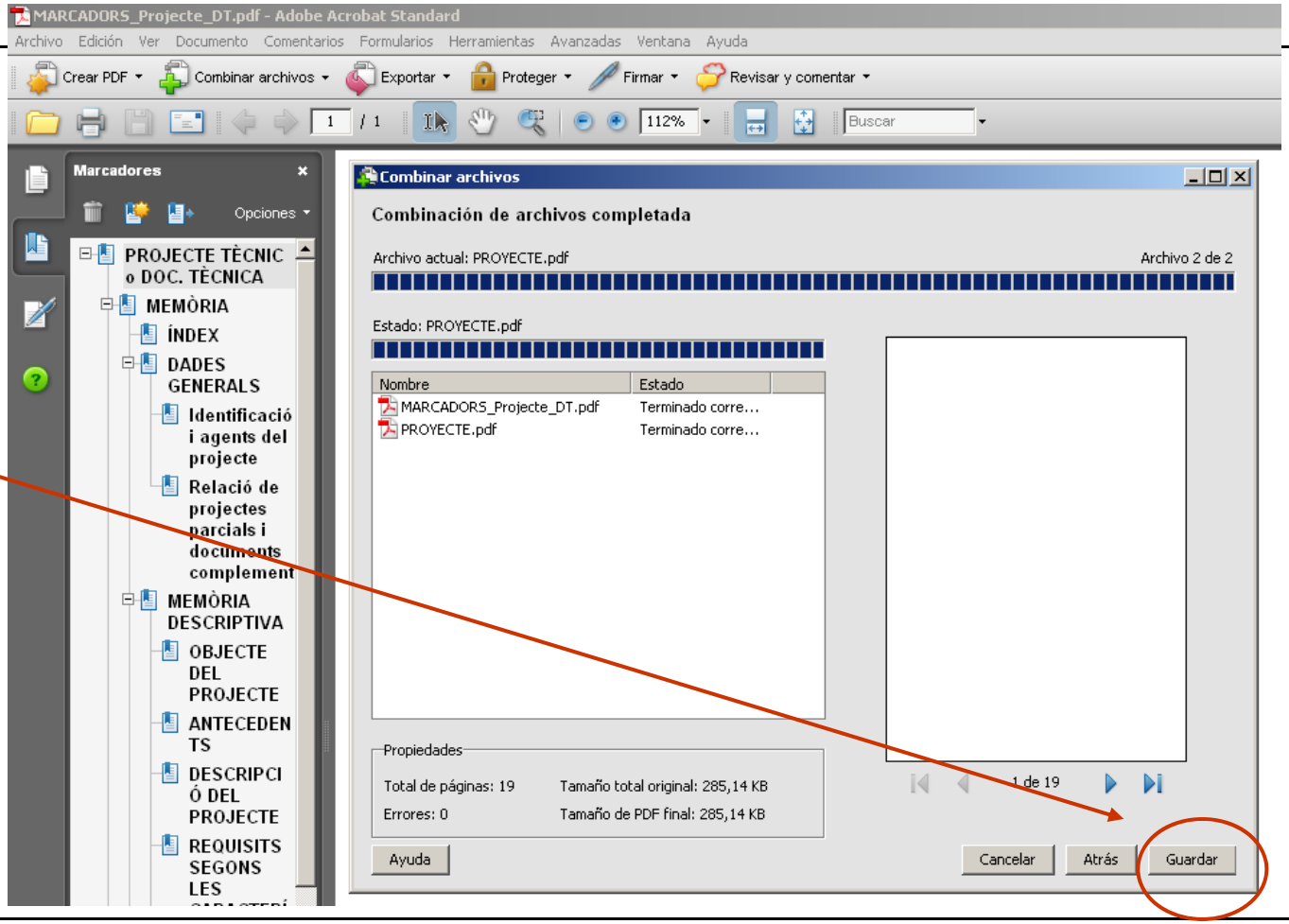

Guia per crear projectes amb marcadors

Obrim el nou pdf creat.

Si el pdf del Projecte, té marcadors, aquests també sortiran i els haurem d'esborrar.

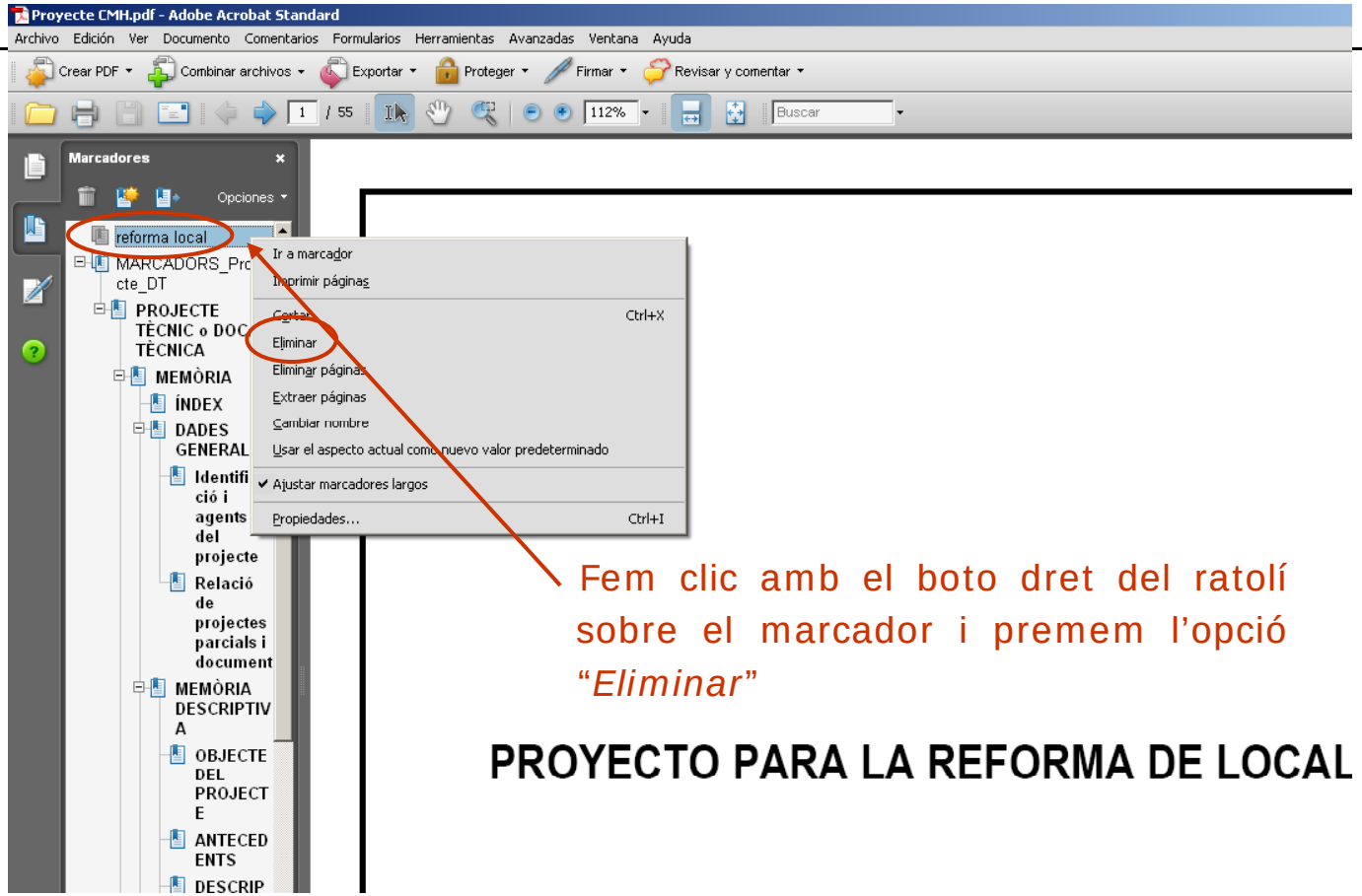

Fem clic amb el boto dret del ratolí sobre el marcador i premem l'opció "*Eliminar*"

Guia per crear projectes amb marcadors

Ara hem de treure el marcador anomenat *"MARCADORS_…"*.

Cliquem a sobre i l'arrosseguem per posar-ho en primera posició.

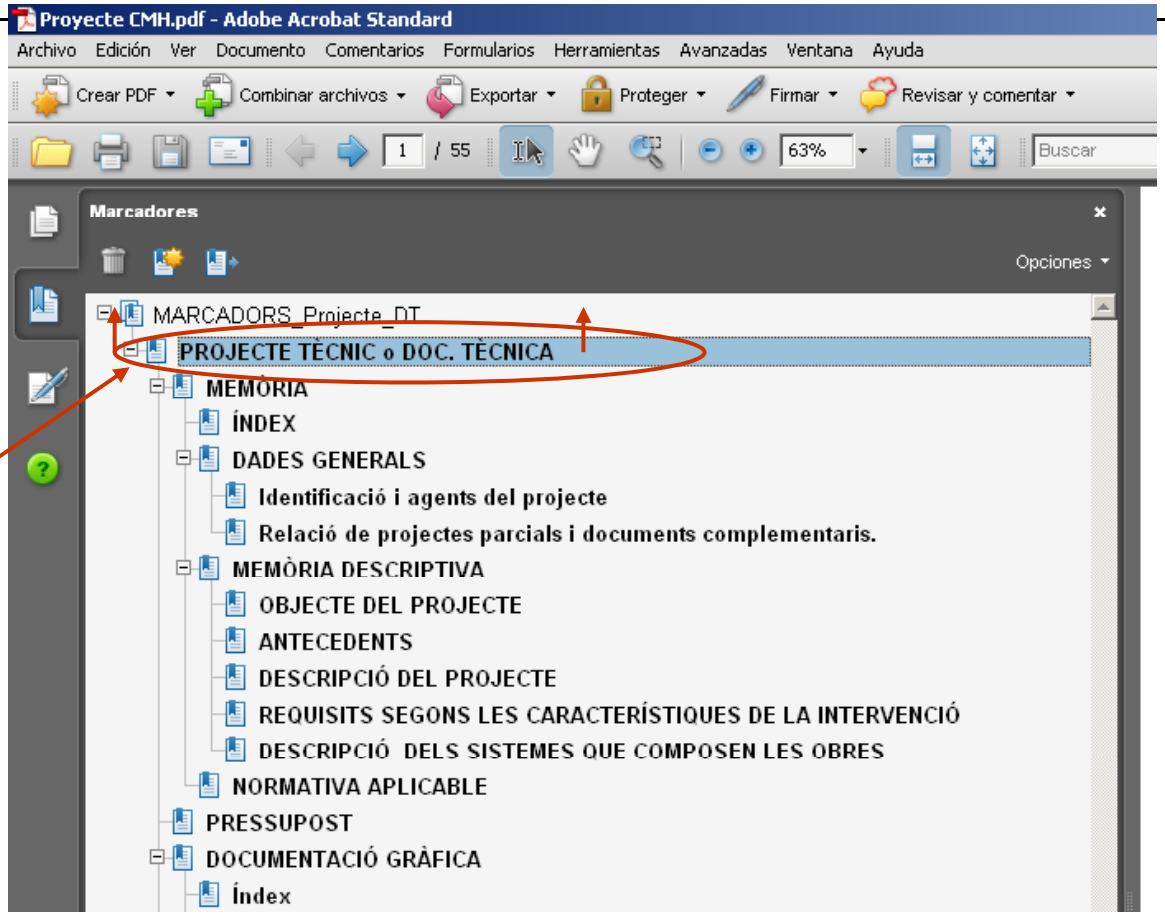

Guia per crear projectes amb marcadors

Ara ja l'hem desvinculat i l'hem d'eliminar.

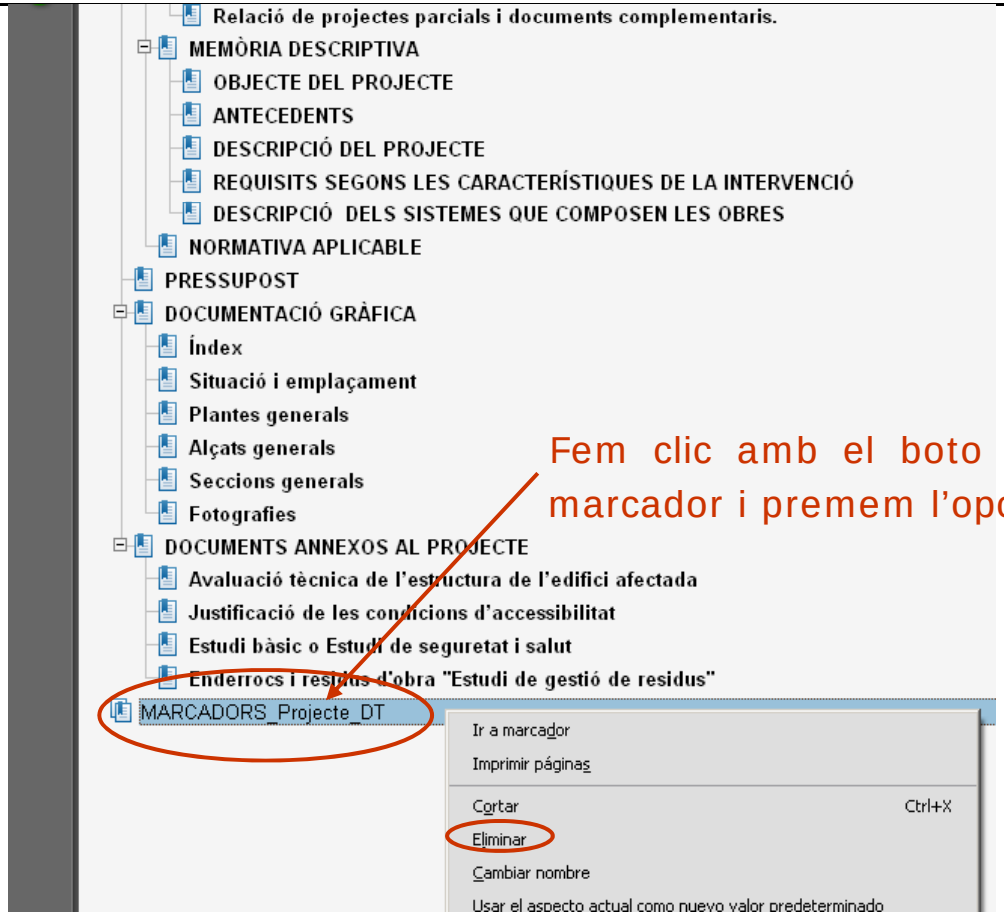

Fem clic amb el boto dret sobre el marcador i premem l'opció "Eliminar"

Guia per crear projectes amb marcadors

Ja tenim el Projecte amb els marcadors.

Però com l'arxiu de marcadors tenia un full en blanc, aquest encara hi és, i l'hem d'esborrar.

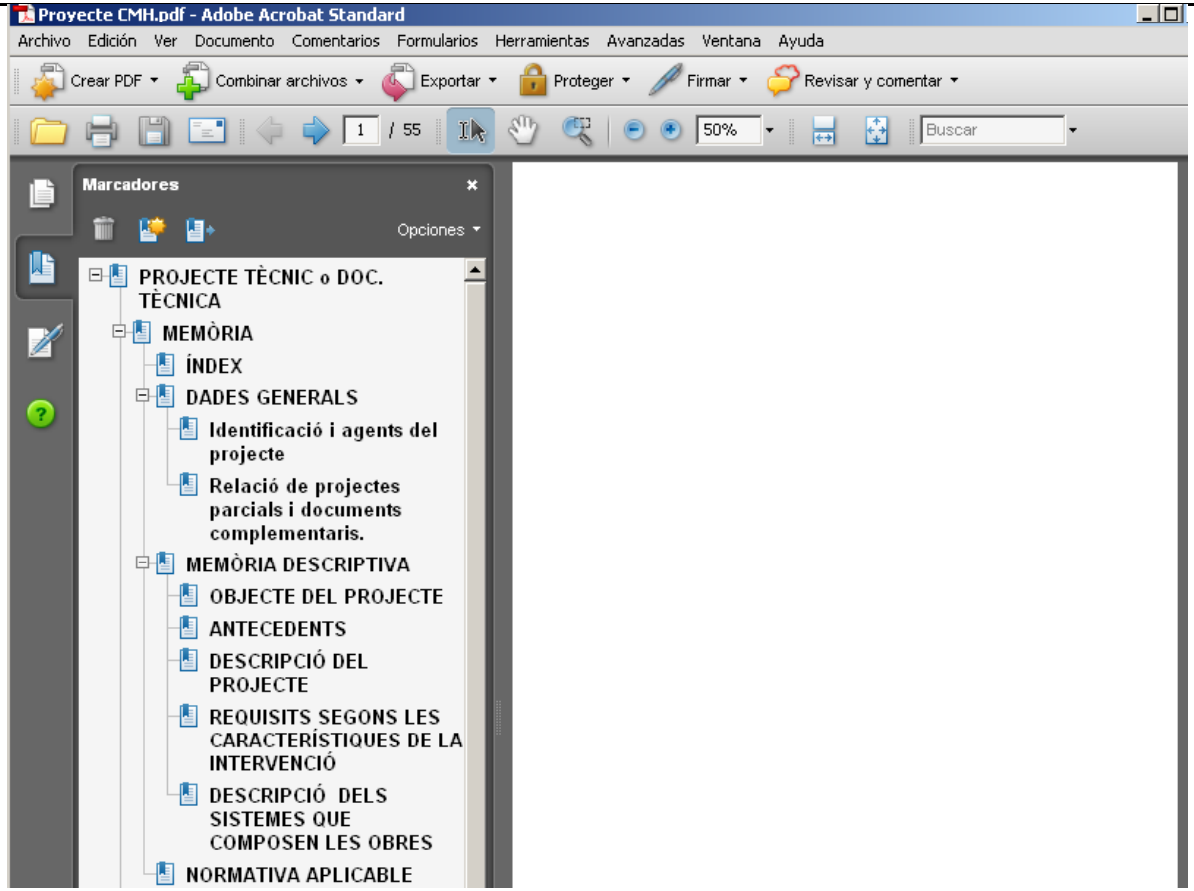

Guia per crear projectes amb marcadors

Per esborrar qualsevol pàgina, hem de clicar a la pestanya de "*Páginas*"

Hem de seleccionar la pàgina que volem esborrar, clicar damunt, i per esborrar-la donar-li al botó "suprimir"

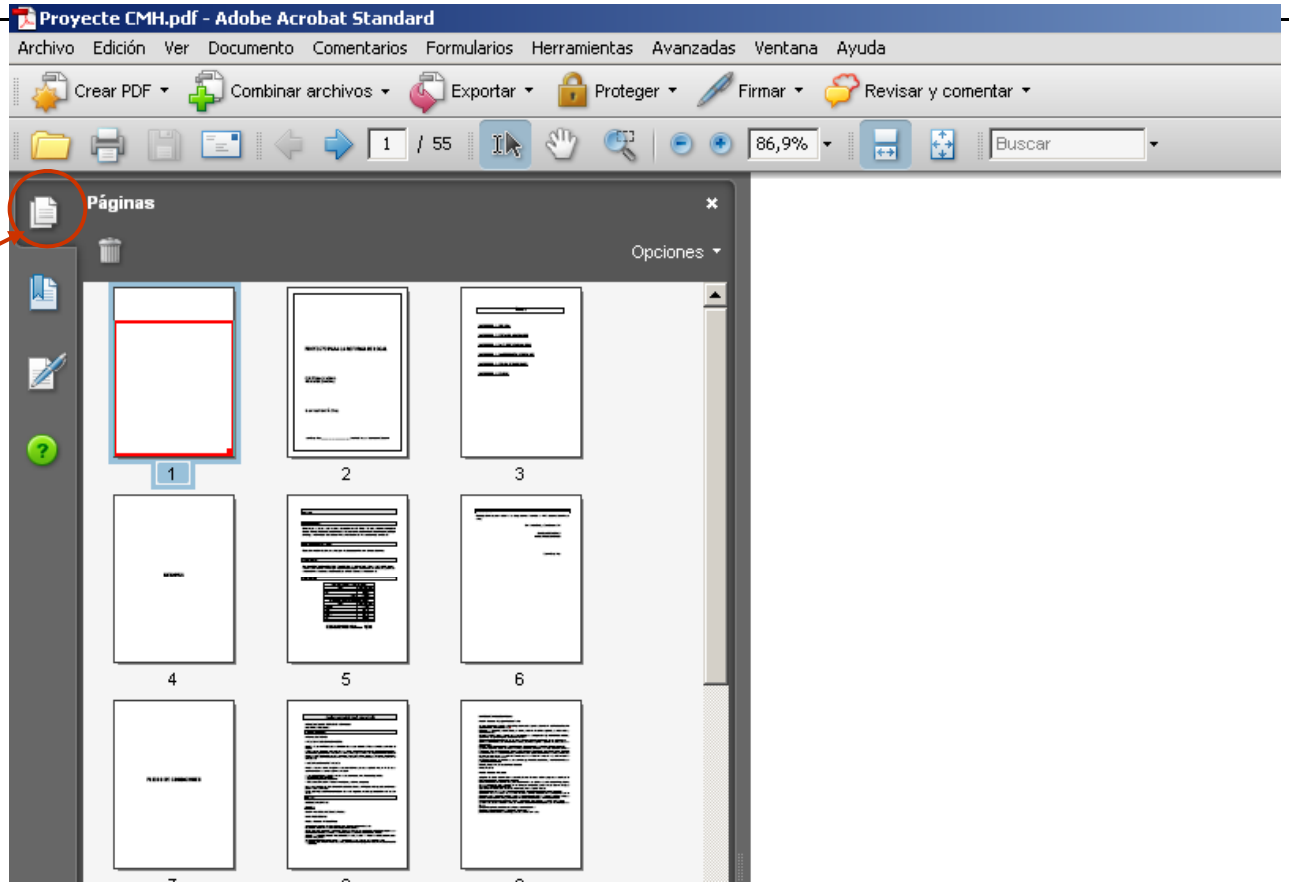

Guia per crear projectes amb marcadors

Ja tenim el Projecte amb els marcadors, però falta fer la vinculació de cada marcador amb la part corresponent del Projecte.

Primer ens situem sobre la pàgina del Projecte. (Exemple: ÍNDEX), i després es busca el marcador i s'assigna el destí.

Aquest procés es farà amb tots els marcadors.

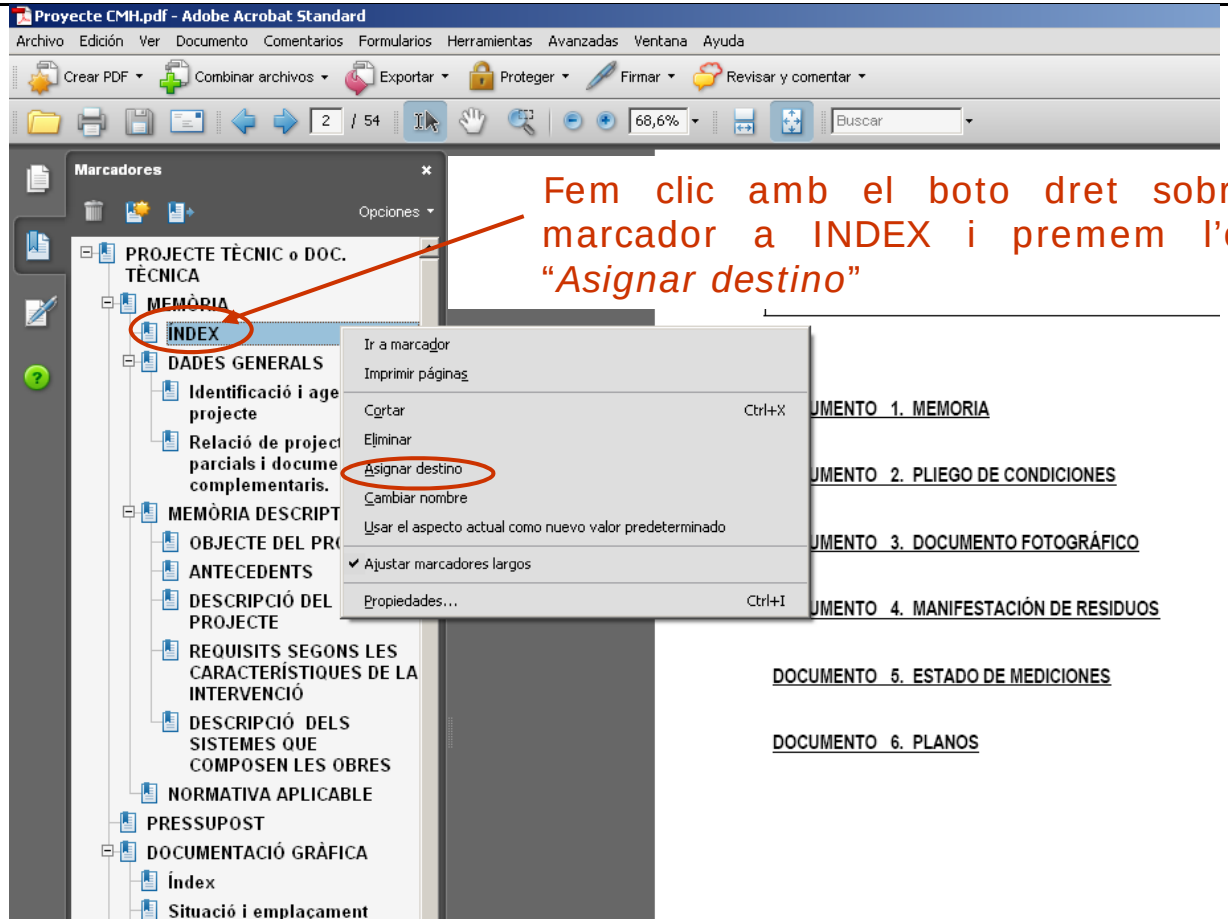

Fem clic amb el boto dret sobre el marcador a INDEX i premem l'opció "*Asignar destino*"

**Col·legi d'aparelladors, arquitectes tècnics
i enginyers d'edificació de Barcelona**

Barcelona, 21 de Gener de 2011